

MANUAL DE INSTALAÇÃO, MANUTENÇÃO E GARANTIA

- TANQUE COM GABINETE EM PEMD



INSTALAÇÃO PASSO A PASSO

a) Acompanha o produto:

- 01 (um) suporte de fixação na parede;
- 04 (quatro) parafusos;
- 04 (quatro) buchas 10mm;
- 04 (quatro) arruelas.

DIMENSÕES*

Altura (mm)	Largura (mm)	Profundidade (mm)	Capacidade
810	505	560	23 litros
890	660	590	32 litros

* Produzido em PEMD - Polietileno de Média Densidade.

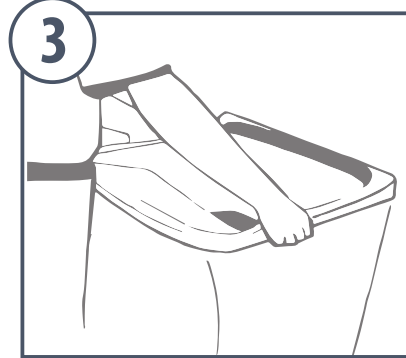
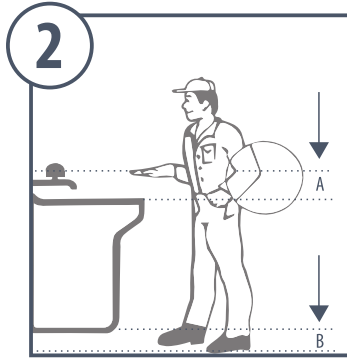
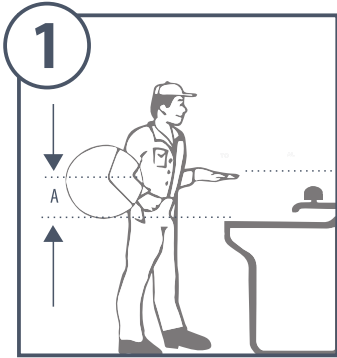
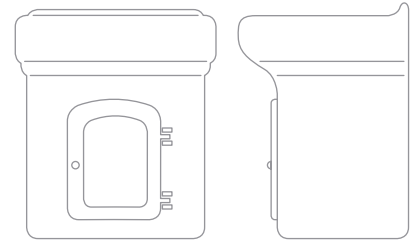

b) Para o Tanque apoiado sobre o piso, recomendamos deixar a parte superior do tanque 18 a 20cm abaixo do cotovelo, conforme figura 1 (medida "A"). Ou então, o Tanque também poderá ser fixado a alguns centímetros do piso, conforme figura 2 (medida "B").

c) Posicione o Tanque em nível, no local desejado, marque com um lápis os orifícios onde serão colocados os parafusos..

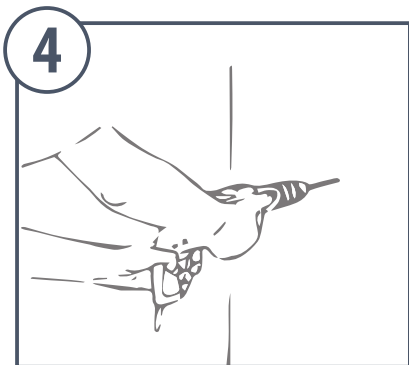

d) Fure a parede nos locais demarcados no Tanque, usando a broca 10mm.

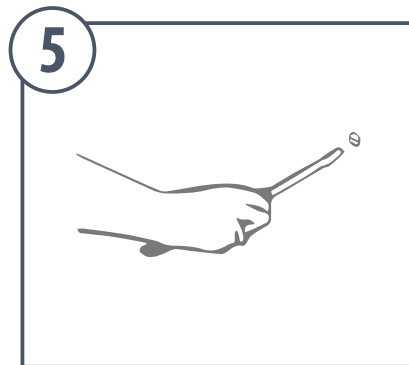

e) Fixe o Tanque.



ATENÇÃO

- a) Mantenha-o limpo usando apenas uma esponja macia ou pano com detergente. Não use materiais como saponáceos abrasivos ou palhas de aço.
- b) Proteja seu Tanque com a embalagem plástica até o final da obra.

GARANTIA

O Tanque com Gabinete em PEMD possui uma garantia de 05 (cinco) anos a contar da data de emissão da nota fiscal contra vícios estruturais decorrentes da fabricação, já incluso o prazo legal, considera-se vício estrutural, fissuras ou rachaduras que permitem vazamentos e que tenham sua origem na fabricação do equipamento. Esta garantia refere-se somente ao equipamento, sendo excluído da garantia o serviço de instalação e montagem.

CASOS EM QUE A GARANTIA SE EXTINGUE:

- a) No surgimento de danos decorrentes de instalação do produto, por não cumprir o manual de instalação;
- b) No surgimento de danos decorrentes do uso indevido do equipamento;
- c) No surgimento de danos causados por quedas, batidas ou perfurações de objetos pontiagudos, ocorridos durante a descarga e após a entrega;
- d) Danos causados por agentes da natureza como: vendavais, enxurradas, intempéries climáticas, raios, terremotos, etc.;
- e) Danos causados por incêndio;
- f) Constatação de conserto realizado por terceiro sem prévia autorização por escrito do fabricante;
- g) No surgimento de danos causados no transporte nos casos em que o produto seja retirado na fábrica pelo cliente.

*Em caso de dúvidas ou caso o equipamento apresente alguma situação atípica (mau funcionamento, entupimento, entre outros), não mexer no Tanque e no entorno onde este se encontra instalado. Contatar de forma imediata a Assistência Técnica **FIBRATEC ENGENHARIA - (49) 3321-3333** ou sac@fibratec.com.br, enviando cópia da nota fiscal de aquisição do produto, data em que foi notado o problema apresentado e fotos do produto.

** PEMD – Polietileno de Média Densidade.